

平成 18 年度
(2006)

図書館年報

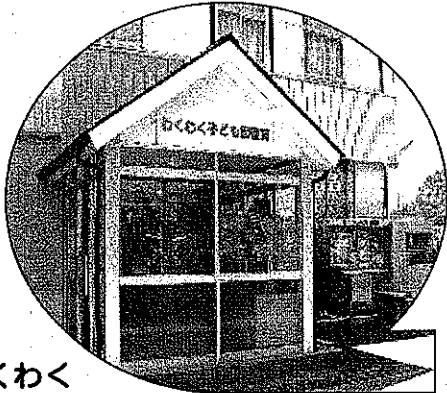

わくわく
子ども図書館

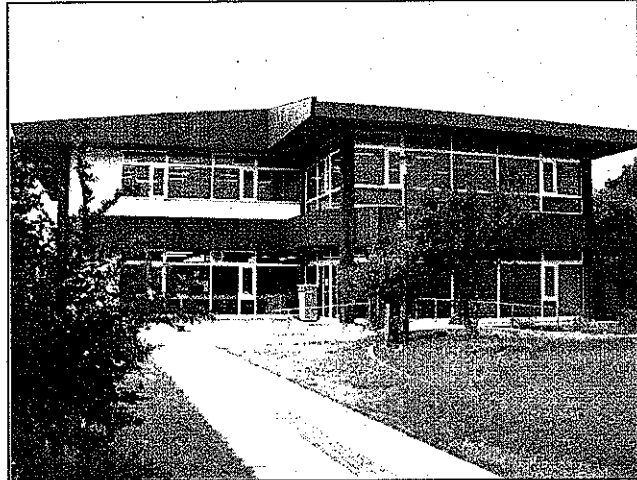

萩市立 萩図書館



萩市立 須佐図書館

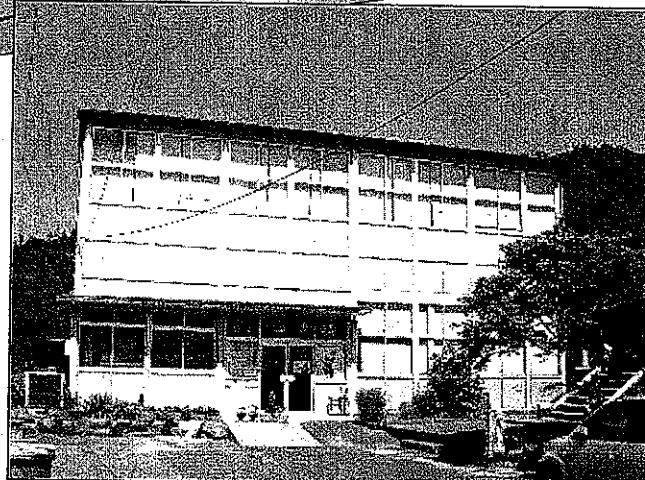

萩市立 明木図書館

萩市立図書館

《萩市教育委員会》

生涯学習基本方針

市民が“いつでも、どこでも、だれでも、なんでも学べる”生涯学習社会の実現をめざした事業及び市民一人ひとりが生涯にわたって学習できる啓発活動を推進する。

さらに、市民の学習ニーズを的確に把握し、魅力ある講座等を開催するとともに、生涯学習関係機関・団体との連携を強化し、学習事業の体系化を図り、萩市にふさわしい一体感を醸成する生涯学習のまちづくりに努める。

また、21世紀の担い手となる萩市の子どもたちが学校、地域及び家庭と連携を深め、創造性と自主性にあふれた心豊かな市民として成長できる体制づくりを促進する。

組 織 図

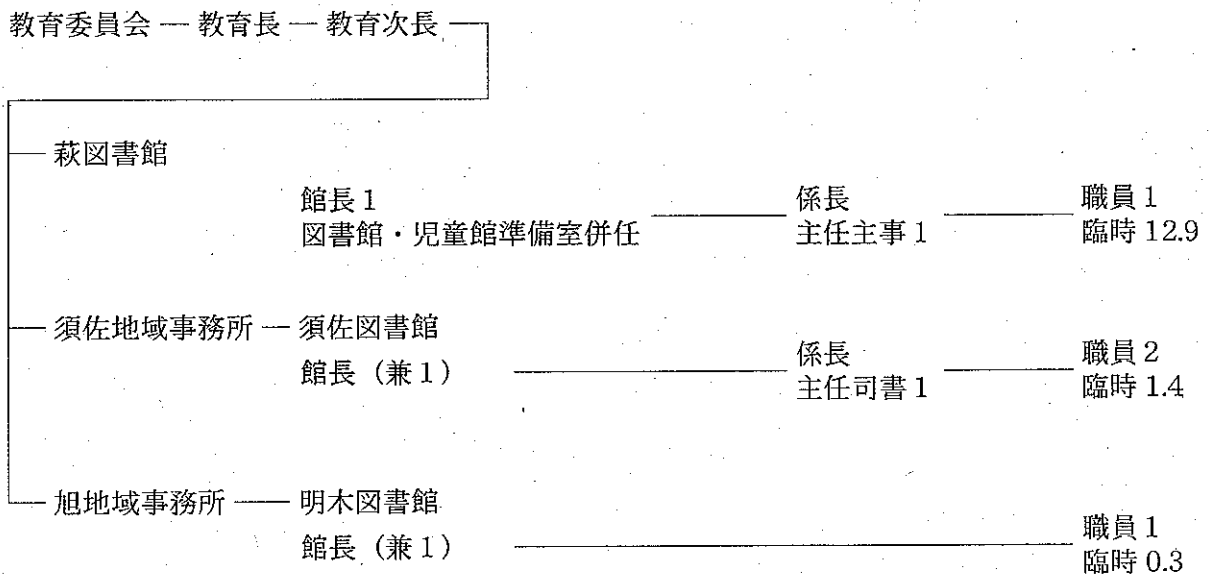

※臨時職員は年間実労働時間合計 1,500 時間を 1 人として換算

目 次

— 管 理 の 概 況 —

1. 図書館概要	1
2. 施設・設備	2
3. 職 員	3
4. 開館時間・休館日等	3
5. 管内人口・面積	3
6. 決算・予算額	3
7. 萩市立図書館協議会	4

— 資 料 の 概 況 —

1. 資料数	4
2. 新聞・雑誌等一覧	4

— 奉 仕 の 概 況 —

1. 館外貸出	7
① 個人貸出資料数	7
② 団体貸出資料数	7
(1) 団体利用	7
(2) 貸出文庫	8
2. 貸出カードの申込、本の予約、貸出・返却ができる施設	8
3. 登録者数・利用者数	8
① 館 別	8
② 年代別利用登録者	9
③ 地域別利用登録者	9
④ 地域別利用点数	9
4. 予約・リクエスト、複写サービス、参考業務件数	10
5. 相互貸借	10
6. 移動図書館	11
① ステーション位置図	11
② 萩『わくわく号』利用状況	12
③ 須佐『まなぼう号』利用状況	14
7. 行 事	15
8. サービス評価指数	19

－ 管理の概況 －

1. 図書館概要

《萩図書館》

明治34年、阿武郡立萩図書館として開設された。大正12年山口県立萩図書館となり、昭和20年開設の萩市立図書館（市内10ヶ所の図書館を統合）と合併し、昭和26年に山口県立萩図書館として萩市江向に新築された。昭和49年「一県一館」の方針により、県立図書館が所蔵していた資料のうち約40,000点が萩市に移管され、現在地に萩市立図書館として新築。平成4年に移動図書館を、平成13年隣接地にわくわく子ども図書館を開設した。

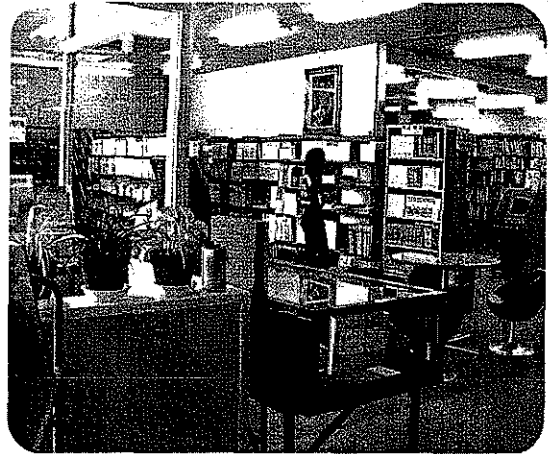

平成17年3月の合併に伴い、館名が萩市立萩図書館となる。



《須佐図書館》

昭和23年、須佐公民館内に須佐町立図書館（併設図書館）として開設。昭和62年に須佐図書館条例を廃止し、図書館を公民館図書室に改めた。平成7年公民館にて移動図書館を開設。廃止された山口地方法務局須佐出張所の庁舎を平成10年に改築し、須佐町立図書館として開館。夜間・休館日でも利用できる24時間システムを導入している。平成12年

に増築し、それまでの約2倍の面積となり、新たに視聴覚室等を設けた。

平成17年3月の合併に伴い、館名が萩市立須佐図書館となる。

《明木図書館》

明治39年11月1日、明木尋常高等小学校内に、県内で4番目の公立図書館・村立としては、国内最初の図書館となる明木村立図書館として開設。大正4年に明木尋常高等小学校は現在地（現在の明木小学校）に移転。図書館はそのまま残したが、昭和3年寄付金をもとに明木尋常高等小学校敷地内に移転改築。（旧館舎は現下横瀬公民館として移築され、今も利用。平成11年、国の登録文化財指定）昭和30年4月の合併により、旭村立明木図書館と改称。



昭和32年図書館創立50周年記念行事として、現在地に移転改築した。

平成17年3月の合併に伴い、館名が萩市立明木図書館となる。

2. 施設・設備

館名	所在地	電話	敷地面積	建物	構造	施設内容	開館年月日
萩図書館	〒758-0041 萩市大字江向 552の2	(0838) 25-6355 FAX 25-5224	5,250 m ²	1,320 m ²	鉄骨 2階建	<ul style="list-style-type: none"> ・一般閲覧室 ・子ども室 ・参考資料室 ・読書室 ・集会室 	S49. 9.26
				30			
(わくわく 子ども図書館)	萩市大字江向 552の26	25-1025	—	105.75	—	<ul style="list-style-type: none"> ・子ども図書室 ・授乳室 	H13.10.30

URL <http://hagilib.city.hagi.yamaguchi.jp/> (携帯電話の場合は URL の後に mobile/ を追加)
E-mail hagi_library@city.hagi.yamaguchi.jp

須佐図書館	〒759-3411 萩市大字須佐 4296	(08387) 6-5500 FAX 6-5505	1,339 m ²	591.99 m ²	鉄筋 コンクリート 平屋建	<ul style="list-style-type: none"> ・一般閲覧室 ・児童書コーナー ・視聴覚室 	H10. 2.27
-------	-----------------------------	---------------------------------	----------------------	-----------------------	---------------------	---	-----------

E-mail manabou@hagineta.net

明木図書館	〒754-0411 萩市大字明木 2939	(0838) 55-0314 FAX 兼	655.83 m ²	191.74 m ²	鉄骨 2階建	<ul style="list-style-type: none"> ・一般閲覧室 ・子どもコーナー 	M39.11. 1 (現館舎は S32. 3. 1)
-------	-----------------------------	----------------------------	-----------------------	-----------------------	-----------	--	----------------------------------

E-mail akiragilibrary@city.hagi.yamaguchi.jp

萩図書館移動図書館『わくわく号』

開設 平成4年8月

車両 第2わくわく号 (寄贈/国際ソロプチミスト萩)

3トントラック改造車、ディーゼル車、車両総重量 4,625kg、総排気量 5,240cc
全長 5,240 mm、全幅 1,990mm、全高 2,740mm

車両価格/ 1,050 万円

掲載図書/ 2,000 冊

乗車定員/ 3名

巡回開始 平成4年10月8日 (第1わくわく号)

平成14年6月~ (第2わくわく号)

巡回箇所 58ヶ所

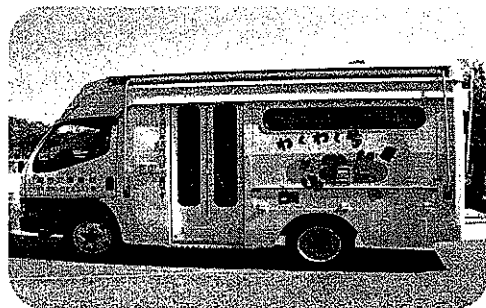

須佐図書館移動図書館『まなぼう号』

開設 平成7年6月

車両 小型貨物車改造車、ディーゼル車、4WD、車両総重量 1,340kg、総排気量 2,000cc
全長 4,090mm、全幅 1,660mm、全高 1,850mm

車両価格/ 200 万円 (改造費含)

掲載図書/ 600 冊

乗車定員/ 2名

巡回開始 平成7年6月22日

巡回箇所 23ヶ所



3. 職員

(平成19年4月1日現在)

館名	職員総数 (内司書)	正規職員 (内司書)	臨時職員 (内司書)
萩	15.9 (12.3)	3 (1) 内/館長専任	12.9 (11.3)
須佐	5.4 (2)	4 (2) 内/館長兼務	1.4 (0) *週3~4日勤務・週2日勤務
明木	2.3 (1)	2 (1) 内/館長兼務	0.3 (0) *不定期の臨時

*注 (臨時職員は年間実労働時間合計 1,500 時間を1人として換算)

4. 開館時間・休館日

●開館時間

館名	平日	日曜日	水・土曜日	その他
萩 (子ども図書館)	9:30~17:30	9:30~17:00	9:30~19:00 (9:30~18:30)	
須佐	9:30~18:00	9:30~18:00	9:30~18:00	無人部分開館 18:00~9:30
明木	9:30~17:30	第1・3・5開館 9:30~12:00	9:30~17:30	第2・4日曜日休館日

●休館日 ・月曜日

- ・国民の祝日及び月曜日が国民の祝日の場合はその翌日
- ・その前日及び翌日が祝日である日
- ・館内整理日 (毎月第3水曜日、祝日の場合はその翌日)
- ・年末年始 (12月28日~翌年1月4日まで)
- ・特別整理期間
- ・明木図書館については、上記のほか第2・第4日曜日
- ・教育委員会が特に必要があると認める日

●貸出数・期間…萩市民および萩市内に通勤、通学する人に図書1人10冊・2週間以内

(雑誌は1週間以内)、AV資料5点(うちビデオ、DVDは1点)・1週間以内

5. 管内人口・面積

●管内人口 59,032人 (平成18年3月31日現在)

●面積 698.86平方km

6. 決算・予算額

(単位:千円)

	萩	須佐	明木	合計	
平成19年度予算	60,885	28,926	7,417	97,228	
平成18年度決算	65,445	25,290	7,128	97,863	
資料費	11,736	2,419	788	14,943	
内訳	図書購入費	9,314	1,900	603	11,817
	逐刊購入費	1,938	519	185	2,642
	AV購入費	484	0	0	484
図書購入冊数(冊)	5,067	1,526	671	7,264	
1冊あたり平均単価(円)	1,838	1,245	899	平均 1,627円	

7. 萩市立図書館協議会

定数 10人以内 (萩市立図書館条例第9条第3項)

任期 2年 (萩市立図書館条例第9条第4項)

萩地域…三好 督(会長)	澤井 潤子	図書館設置地域より 各2名
須佐地域…大橋 威夫	渡辺 房枝	
旭地域…伊藤 一示	山本 陽子(副会長)	
川上地域…高屋 康子		図書館未設置地域より各1名
田万川地域…野 稲 良江		
むつみ地域…上山 順子		
福栄地域…石川 智世子		

※第1回 須佐公民館にて協議会開催後須佐図書館視察(平成18年7月19日)

※第2回 旭マルチメディアセンターにて協議会開催後明木図書館視察(平成19年2月23日)

一 資料の概況

1. 資料数

(平成19年3月31日現在)

		萩図書館	須佐図書館	明木図書館	合計
一般書	受入数(冊)	5,677	1,874	549	8,100
	除籍数(冊)	979	1,854	0	2,833
本年度末総数(冊)		100,999	29,356	26,390	156,745
児童書	受入数(冊)	1,277	836	304	2,417
	除籍数(冊)	116	826	0	942
本年度末総数(冊)		25,973	10,724	5,510	42,207
郷土資料	受入数(冊)	415	343	一般書に含む	758
	除籍数(冊)	83	1	0	84
本年度末総数(冊)		6,468	820	一般書に含む	7,288
視聴覚資料	受入数(点)	525	42	一般書に含む	567
	除籍数(点)	23	22	0	45
本年度末総数(点)		6,244	1,692	0	7,936
絵画所蔵数(点)			71		71
旧蔵資料所蔵数(点)		約40,000	0	約20,000	約60,000

2. 新聞・雑誌等一覧

●新聞一覧

所蔵 ※永年保存

紙名	萩	須佐	明木	紙名	萩	須佐	明木
朝日新聞(※山口版のみ)	<input type="checkbox"/>	<input type="checkbox"/>		※山口新聞	<input type="checkbox"/>	<input type="checkbox"/>	<input type="checkbox"/>
※毎日新聞	<input type="checkbox"/>	<input type="checkbox"/>	<input type="checkbox"/>	中国新聞(※山口版のみ)	<input type="checkbox"/>		
読賣新聞	<input type="checkbox"/>	<input type="checkbox"/>	<input type="checkbox"/>	西日本新聞	<input type="checkbox"/>		
日本経済新聞	<input type="checkbox"/>	<input type="checkbox"/>		毎日ウィークリー	<input type="checkbox"/>		
日刊工業新聞	<input type="checkbox"/>			※(朝日新聞縮刷版)	<input type="checkbox"/>		
日刊スポーツ	<input type="checkbox"/>	<input type="checkbox"/>					

●雑誌一覧

○購入 ●寄贈 ※永年保存

誌名 No.1			萩	須佐	明木	誌名 No.2			萩	須佐	明木
アエラ	週刊	○				月刊自家用車	月刊	○	○		
アクアライフ	月刊	○				月刊消費者	月刊	○			
アサヒカメラ	月刊	○				GETON!	月刊		○		
ASAHI パソコン	隔週	○				現代	月刊	○			
アスキー	月刊	○				現代農業	月刊	○		○	
明日の友	隔月	○				高速バス時刻表	年2	●			
新しい住まいの設計	月刊	○	○			公募ガイド	月刊	○			
アニファ	月刊	○				國文学	月刊	○			
アニメージュ	月刊	○	○			※國華	月刊	○			
いきいき	月刊	●				子供の科学	月刊	○			
25ans (ヴァンサンカン)	月刊	○				こどものとも	月刊	○	○		
With (ウィズ)	月刊	●	○	新●		こどものとも 0. 1. 2	月刊	○			
Will	月刊	新○				こどものとも 年少版	月刊	○			
美しいキモノ	季刊	○				こどものとも 年中向き	月刊	○			
美しい部屋	隔月	○				Cobalt (コバルト)	隔月	○			
栄養と料理	月刊	○				ゴルフダイジェスト	月刊	○			
SF マガジン	月刊	○				Saita (サイタ)	隔週			○	
ESSE	月刊		○			THE (ザ) 21	月刊	○			
園芸ガイド	隔月	○				SAPIO (サピオ)	隔週	○			
大きなポケット	月刊	○				サライ	隔週	○			
大相撲	月刊	○				山陰の釣り	月刊	○			
おしゃれ工房 (新・婦人百科)	月刊	○	○	○		サンキュ!	月刊	○			
Oggi (オッジ)	月刊	○				サンデー毎日	週刊	○	○	○	
オートバイ	月刊	○				JTB 時刻表	隔月	○			
オール読物	月刊	○	○			JJ (ジェイジェイ)	月刊	○			
オレンジページ	隔週	○	○	○		四季の味	季刊	○			
音楽現代	月刊	○				室内	月刊	○			
温泉博士	月刊	●				CD Journal (ジャーナル)	月刊	○			
会社四季報	季刊	○				じゃらん九州発	月刊		○		
外戸本	月刊	○				じゃらん中国・四国	月刊	●	●	●	
かがくのとも	月刊	○				週刊朝日	週刊	○			
家庭画報	月刊	○				週刊新潮	週刊	○			
ガーデンガーデン	月刊		○			週刊文春	週刊	○			
株式につぼん	隔週	○				主婦の友	月刊	○	○	○	
歌謡曲	月刊	○				趣味の園芸	月刊			○	
キネマ旬報	隔週	○				自遊人	隔月	○			
近代将棋	月刊	○				小説推理	隔月	新○			
Goods Press (グッズプレス)	月刊	○				諸君!	月刊	○			
暮らしと健康	月刊	○				女性自身	週刊	○	○		
※暮らしの手帖	隔月	○				新潮	月刊	○			
クロワッサン	隔週	○				スイングジャーナル	月刊	○			
群像	月刊	○				スキージャーナル	月刊	○			
※芸術新潮	月刊	○				すくすく子育て	月刊	○			
蛭雪時代 臨時増刊	年2	○				すてきな奥さん	月刊	○			
月刊碁ワールド	月刊	○				STRIKER DX(ストライカーデラックス)	隔月	○			

誌名 No. 3			萩	須佐	明木	誌名 No. 4			萩	須佐	明木
STORY	月刊			○		花時間	月刊	新○	○		
すばる	月刊	○				母の友	月刊	○			
生活ほっとモーニング	隔月	○				VOLLEYBALL(バレーボール)	月刊	○			
正論	月刊	○				PHP	月刊	○			
世界	月刊	○				美術手帖	月刊	○			
sesame (セサミ)	月刊	○				ひよこクラブ	月刊		新●		
SEVENTEEN(セブンティーン)	隔週	○	○			FEMALE (フィーメール)	季刊	○			
壮快	月刊	○	○			婦人公論	隔週	○	○	○	
大法輪	月刊	○				婦人之友	月刊	○			
ダ・ヴィンチ	月刊	○	○			武道	月刊	○			
タウン情報 YAMAGUCHI	月刊	○		○		PLUS1LIVING(プラス1リビング)	月刊		○		
ダカーポ	隔週	○				プレジデント	隔週	○			
旅	月刊	○				※文藝春秋	月刊	○			
ためしてガッテン	季刊	○				※文芸山口	年6	●			
短歌	月刊	○				VERY	月刊		○		
DUNKSHOOT(ダンクシュート)	月刊	○				Voice (ボイス)	月刊	●			
ちいさなかがくのとも	月刊	○				※炎芸術	季刊	○			
※中央公論	月刊	○				盆栽世界	月刊	○			
釣り画報	月刊		○			毎日ライフ	月刊	○			
テニスジャーナル	月刊	○				My GARDEN(マイガーデン)	月刊		○		
天文ガイド	月刊	○				marie claire (マリクレール)	月刊	○			
※陶磁郎	季刊	○				MISS (ミス)	月刊	○			
※陶説	月刊	●				ミステリマガジン	月刊	○			
道路時刻表	年1	●	●	●		ミセス	月刊	○			
特選街	月刊	○				Myojo (ミョウジョウ)	月刊		○		
DOG WORLD	月刊	○				※みんなの図書館	月刊	○			
※図書館雑誌	月刊	○	○			MEN'S CLUB(メンズクラブ)	月刊	○			
なごみ	月刊	○				MEN'S NON-NO(メンズノンノ)	月刊	○			
Number (ナンバー)	隔週	○	○			MORE (モア)	月刊		○		
nicola (ニコラ)	月刊		○	新○		※MOE (モエ)	月刊	○			
日経 Woman (ウーマン)	月刊	○				モーターマガジン	月刊	○			
日経エンタテインメント!	月刊	○				やさい畑	季刊	○			
日経マネー	月刊	○				山と溪谷	月刊	○			
日経PC21	月刊	新○				ラジコン技術	月刊	○			
※日本児童文学	隔月	○				RC (ラジコン) マガジン	月刊	○			
Newton (ニュートン)	月刊	○	○			旅行読売	月刊	○		○	
ニューハウス	月刊	○				歴史読本	月刊	○		○	
猫の手帖	月刊	○				レコード芸術	月刊	●			
non - no (ノンノ)	隔週		○			レディブティック	月刊	○			
俳句α	隔月	○				ワールドサッカーマガジン	隔週		○		
PATIPATI	月刊	○				合計 (誌)		154	36	14	

●その他

	萩	須佐	明木		萩	須佐	明木
※官報	○			※県報	○		

一 奉 仕 の 概 況 一

1. 館外貸出

①個人貸出資料数

資料(点)	萩 子ども図書館 開館日数 (273日)		BM 巡回日数 (180日)	須 佐 開館日数 (365日)		BM 巡回日数 (168日)	明 木 開館日数 (255日)	合 計
	一般書	児童書	AV	雑誌	合計			
一般書	145,071	971	10,614	27,649	4,005	2,328	190,638	
児童書	24,858	44,754	43,627	10,554	3,755	3,788	131,336	
AV	21,702	4,636	25	4,018	4,731	94	55,255	
雑誌	16,863	678	492	1,569		447		
合 計	208,494	51,039	54,758	43,790	12,491	6,657	377,229	
一日平均	764	187	304	120	75	26		

②団体貸出資料数

(1) 団体利用…不定期な貸出

館 別	団体数	貸 出 資 料 (点)				合 計
		一般書	児童書	雑誌	AV・その他	
萩 図 書 館	45	346	3,229	4	0	3,579
須 佐 図 書 館	13	124	56	14	56	250
明 木 図 書 館	6	84	546	0	21	651
団 体 利 用 総 数	26	554	3,831	18	77	4,480
内 訳						
【萩図書館】						
保育園・幼稚園	8	0	79	0	0	79
小学校	7	22	448	0	0	470
中学校 ※1 (6)	4	72	43	0	0	115
高等学校	1	1	6	0	0	7
その他の教育機関	2	0	224	0	0	224
公民館施設	1	6	0	0	0	6
児童クラブ	2	33	521	1	0	555
ボランティア団体	7	96	1,455	2	0	1,553
福祉施設	6	60	262	0	0	322
その他	7	56	191	1	0	248
【須佐図書館】						
小学校	2	3	27	0	1	31
中学校	1	0	0	0	5	5
公民館施設	2	83	16	7	22	128
児童クラブ	2	8	12	0	22	42
福祉施設	4	21	1	7	16	45
その他	2	7	0	0	2	9
【明木図書館】						
小学校 ※2	2	56	146	0	0	202
公民館施設	1	6	114	0	0	120
児童クラブ	1	0	4	0	21	25
福祉施設	2	22	282	0	0	304

※1…内、小中併置校2校含

※2…内、萩図書館・明木図書館共利用1校含

(2) 貸出文庫…定期的な貸出 (1ヶ月、2ヶ月、3ヶ月、6ヶ月、学期毎など)

館 別	団体数	貸 出 資 料 (点)				合 計
		一般書	児童書	雑 誌	AV・その他	
萩 図 書 館	21	6,291	7,747	0	0	14,038
須 佐 図 書 館	5	266	1,556	279	114	2,215
明 木 図 書 館	0	0	0	0	0	0
貸 出 文 庫 総 数	26	6,557	9,303	279	114	16,253

【萩図書館】
 (2週間毎) ①さんみっこクラブ
 (1ヶ月毎) ②むつみ保育園 ③むつみ中学校 ④白水文庫
 (2ヶ月毎) ⑤春日保育園 ⑥大島保育園 ⑦見島保育園 ⑧白水小学校 ⑨椿西小学校
 ⑩大島小学校 ⑪見島小学校 ⑫大井浦文庫 ⑬大井公民館 ⑭三見公民館
 ⑮大島公民館 ⑯見島公民館 ⑰萩・福祉複合施設かがやき ⑱萩かがやきスクール
 ⑲グループホームオアシスはぎ園
 (3ヶ月毎) ⑳小川コミュニティセンター ㉑田万川中学校図書館

【須佐図書館】
 (1ヶ月毎) ①須佐保育園 ②弥富保育園 ③弥富小学校 ④保健センター
 (2ヶ月毎) ⑤萩市こどもデイサービスセンター

2. 貸出カードの申込、本の予約、貸出・返却ができる施設

萩・移動図書館『わくわく号』	大井公民館	三見公民館
大島公民館	見島総合センター	川上公民館
田万川中学校図書館	田万川コミュニティセンター	小川コミュニティセンター
むつみ生涯学習資料館	むつみコミュニティセンター	須佐・移動図書館『まなぼう号』
須佐公民館	弥富公民館	旭マルチメディアセンター
旭活性化センター	福栄コミュニティセンター	福栄農業担い手育成センター

3. 登録者数・利用者数

①館 別

(人)

	萩	須 佐	明 木	合 計
総 登 録 者 (新規)	18,899 (1,400)	2,715 (180)	296 (16)	21,910 (1,596)
本年度利用登録者数	7,825	1,200	196	9,377
延 利 用 点 数	314,291	56,281	6,657	377,229

②年代別利用登録者

(人)

館名	年代別	0~6歳	小学生	中学生	高校生	19歳~	30歳~	40歳~	50歳~	60歳~	70歳~	計
萩		823	1,506	482	342	930	1,032	840	878	579	413	7,825
須佐		28	225	79	33	108	167	167	164	117	112	1,200
明木		18	49	13	15	10	30	15	22	12	12	196
合計		869	1,780	574	390	1,048	1,229	1,022	1,064	708	537	9,221

③地域別利用登録者

(人)

館名	地域名	萩	川上	田万川	むつみ	須佐	旭	福栄	阿武町	その他	計
萩		6,939	125	23	135	28	171	212	83	109	7,825
須佐		60	0	255	4	783	0	4	71	23	1,200
明木		13	6	0	0	2	171	1	0	3	196
合計		7,012	131	278	139	813	342	217	154	135	9,221

④地域別利用点数

(冊)

館名	地域名	萩	川上	田万川	むつみ	須佐	旭	福栄	阿武町	その他	計
萩		289,298	3,105	146	3,290	473	5,677	5,939	3,546	2,817	314,291
須佐		3,234	0	9,530	199	39,777	0	122	2,061	1,358	56,281
明木		523	189	0	0	191	5,684	23	0	47	6,657
合計		293,055	3,294	9,676	3,489	40,441	11,361	6,084	5,607	4,222	377,229

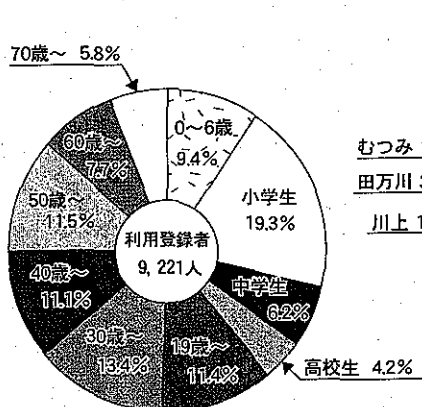

②年代別利用登録者

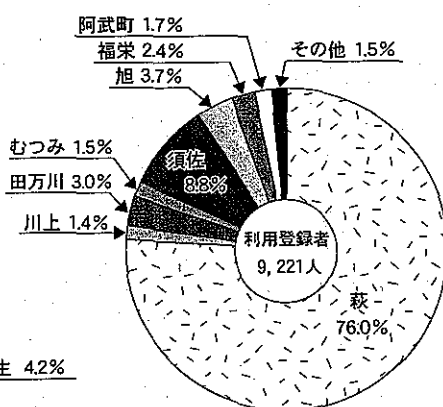

③地域別利用登録者

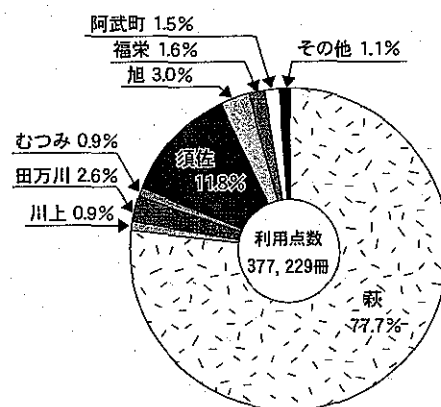

④地域別利用点数

4. 予約・リクエスト、複写サービス、参考業務件数

(件)

●予約・リクエスト		萩図書館	須佐図書館	明木図書館	合計
処理区分	返却待ち	21,804	655	18	22,477
	相互貸借	773	410	43	1,226
	自治体内借用	13	517	930	1,460
	購入	5	66	110	181
予約件数		22,595	1,648	1,101	25,344
●Web予約		2,456			萩のみ蔵書検索可能
●複写サービス (枚)		6,740	190	24	6,954
●参考業務受付件数 (件)		2,906	6	32	2,944

5. 相互貸借 (他の図書館との貸出・借受)

●貸出

(点)

相手館		貸出館	萩	須佐	明木	合計
萩市内	萩図書館			171	1	172
	須佐図書館		517		0	517
	明木図書館		226	704		930
	田万川中学校図書館		204	7	0	211
	その他		9	0	0	9
県内	山口県立山口図書館		14	0	0	14
	県内図書館		247	0	0	247
県外	中国地区		13	0	0	13
	その他の地区		0	0	0	0
	国会図書館		0	0	0	0
合計			1,230	882	1	2,113

●借受

(点)

相手館		借受館	萩	須佐	明木	合計
萩市内	萩図書館			517	226	743
	須佐図書館		171		704	875
	明木図書館		1	0		1
	田万川中学校図書館		0	0	0	0
県内	山口県立山口図書館		336	397	22	755
	県内図書館		414	11	21	446
県外	中国地区		19	2	0	21
	その他の地区		0	0	0	0
	国会図書館		4	0	0	4
合計			945	927	973	2,845

須佐『まなぼう号』

6. 移動図書館

①ステーション位置図

萩『わくわく号』

1コース(第1・3木曜日)

- 1 山田保育園
- 2 白水小学校
- 3 萩幼稚園
- 4 三見小・中学校
- 5 三見保育園
- 6 さんみ苑
- 7 三見市仁王会館
- 8 殿河内公会堂

2コース(第1・3金曜日)

- 9 土原保育園
- 10 住の江保育園
- 11 倉江池田酒店
- 12 椿西小学校
- 13 椿保育園
- 14 春日保育園
- 15 木間小・中学校

3コース(第2・4木曜日)

- 16 大井保育園
- 17 山口県オアシスはぎ園
- 18 山口県漁協大井湊支店
- 19 山口県漁協大井浦支店
- 20 大井小学校
- 21 越ヶ浜せり場
- 22 越ヶ浜小学校
- 23 越ヶ浜保育園

4コース(第2・4金曜日)

- 24 萩焼会館
- 25 萩養護学校
- 26 日の丸保育園
- 27 椿東小学校
- 28 指月園
- 29 椿東保育園
- 30 新川児童公園

須佐Aコース(毎週水曜日)

- 8 すさ苑
- 9 生活支援ハウス壽
- 10 青葉台公民館
- 11 須佐中学校
- 12 みやこ編物
- 13 萩社会福祉協議会須佐支所
- 14 育英元気っ子

弥富コース(毎週木曜日)

- 15 弥富小学校
- 16 鈴野川小学校
- 17 阿武萩森林組合須佐支所
- 18 弥富保育園
- 19 弥富公民館

須佐Bコース(毎週金曜日)

- 20 山口県漁協須佐支店
- 21 須佐保育園
- 22 しんわ苑
- 23 育英小学校

田万川コース(第2・4火曜日)

- 1 多磨小学校
- 2 ふれあいセンター
- 3 小川支所
- 4 農村婦人の家
- 5 小川小学校
- 6 小川児童クラブ
- 7 多磨児童クラブ

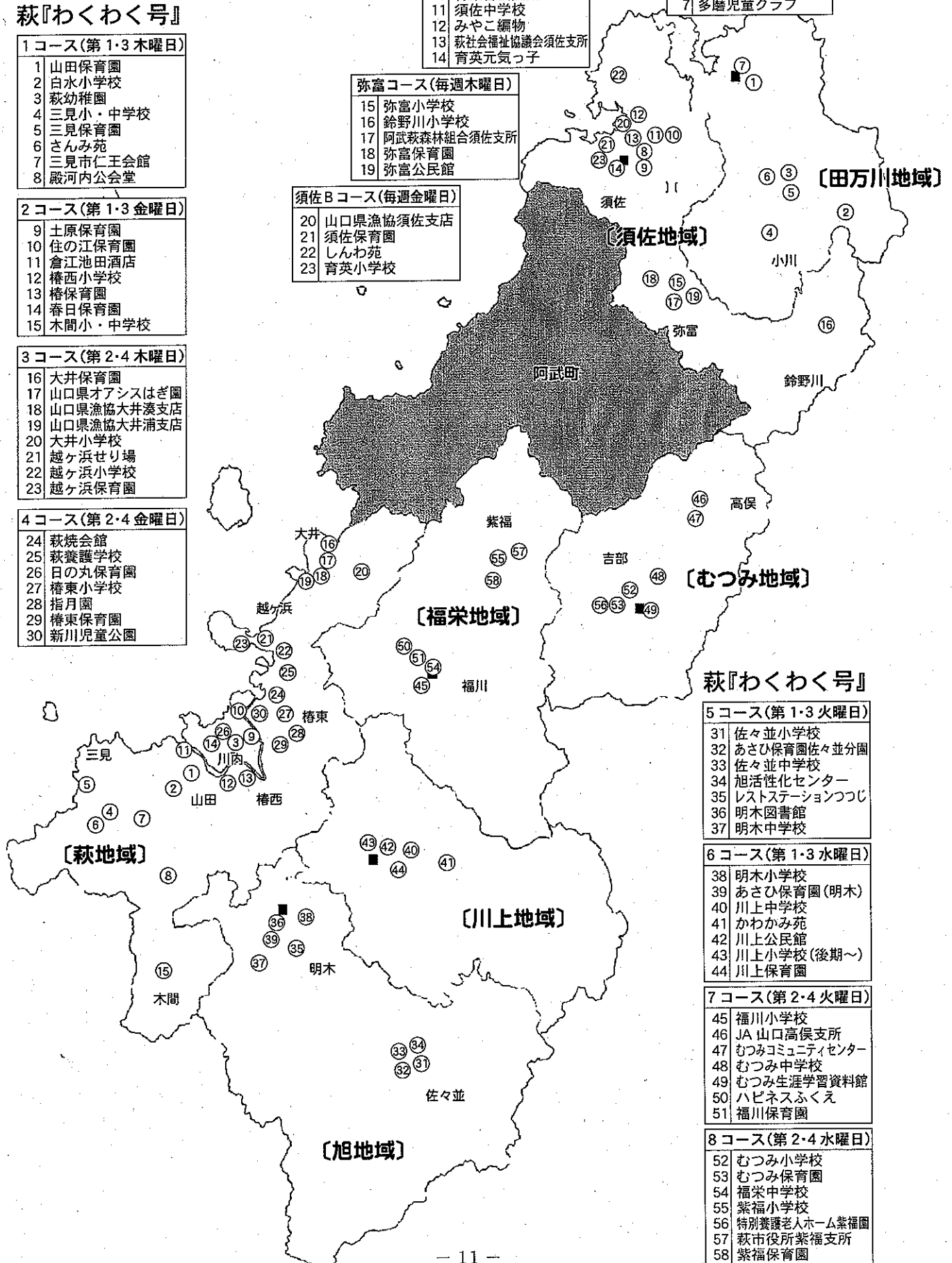

萩『わくわく号』

5コース(第1・3火曜日)

- 31 佐々並小学校
- 32 あさひ保育園佐々並分園
- 33 佐々並中学校
- 34 旭活性化センター
- 35 レストステーションつづじ
- 36 明木図書館
- 37 明木中学校

6コース(第1・3水曜日)

- 38 明木小学校
- 39 あさひ保育園(明木)
- 40 川上中学校
- 41 かわかみ苑
- 42 川上公民館
- 43 川上小学校(後期~)
- 44 川上保育園

7コース(第2・4火曜日)

- 45 福川小学校
- 46 JA山口高俣支所
- 47 むつみコミュニティセンター
- 48 むつみ中学校
- 49 むつみ生涯学習資料館
- 50 ハピネスふくえ
- 51 福川保育園

8コース(第2・4水曜日)

- 52 むつみ小学校
- 53 むつみ保育園
- 54 福栄中学校
- 55 紫福小学校
- 56 特別養護老人ホーム紫福園
- 57 萩市役所紫福支所
- 58 紫福保育園

②萩『わくわく号』利用状況

巡回日数／ 180日
 延利用人数／ 21,813人
 延貸出点数／ 54,758点



- ①コース…第1、3木曜日 ②コース…第1、3金曜日
 ③コース…第2、4木曜日 ④コース…第2、4金曜日

区 分	利用者数 (人)			貸 出 点 数 (点)					合 計
	一 般	児 童	合 計	一般書	児童書	雑 誌	A V	絵 画	
① コ ー ス	1 山田保育園	88	1,396	1,484	56	3,439	0	0	3,495
	2 白水小学校	17	203	220	129	749	13	0	891
	3 萩幼稚園	20	1,185	1,205	24	3,513	0	0	3,537
	4 三見小学校	9	143	152	51	454	3	0	508
	5 三見保育園	73	276	349	211	975	5	0	1,191
	6 さんみ苑	161	5	166	179	132	51	0	362
	7 三見市仁王会館	55	4	59	128	71	1	0	200
	8 殿河内公会堂前	91	13	104	774	174	24	0	972
② コ ー ス	9 土原保育園	15	1,198	1,213	41	2,944	0	0	2,985
	10 住の江保育園	52	823	875	64	2,460	0	0	2,524
	11 倉江池田酒店	48	4	52	167	30	40	0	237
	12 椿西小学校	7	180	187	76	698	1	0	775
	13 椿保育園	35	1,359	1,394	15	2,796	0	0	2,811
	14 春日保育園	55	806	861	91	1,904	0	0	1,995
	15 木間小・中学校	48	28	76	169	110	4	0	283
③ コ ー ス	16 大井保育園	65	596	661	72	1,478	0	0	1,550
	17 山口県はぎ園	171	2	173	607	41	26	24	698
	18 大井湊漁港	101	2	103	601	15	17	0	633
	19 大井浦漁港	41	3	44	163	7	4	0	174
	20 大井小学校	41	342	383	225	1,009	11	0	1,245
	21 越ヶ浜せり場	147	26	173	622	95	0	0	717
	22 越ヶ浜小学校	3	731	734	447	1,032	2	0	1,481
	23 越ヶ浜保育園	26	810	836	81	1,662	4	0	1,747
④ コ ー ス	24 萩焼会館	73	1,027	1,100	31	2,146	0	0	2,177
	25 萩養護学校	514	135	649	587	980	45	0	1,612
	26 日の丸保育園	57	1,321	1,378	121	1,313	1	1	1,436
	27 椿東小学校	11	923	934	439	1,771	4	0	2,214
	28 指月園	252	21	273	467	165	40	0	672
	29 椿東保育園	107	1,484	1,591	17	2,789	0	0	2,806
	30 新川児童公園	48	0	48	147	1	1	0	149
小 計	2,431	15,046	17,477	6,802	34,953	297	25	0	42,077

- ⑤コース…旭地域……………第1、3火曜日
- ⑥コース…旭・川上地域……………第1、3水曜日
- ⑦コース…福栄・むつみ地域…第2、4火曜日
- ⑧コース…むつみ・福栄地域…第2、4水曜日

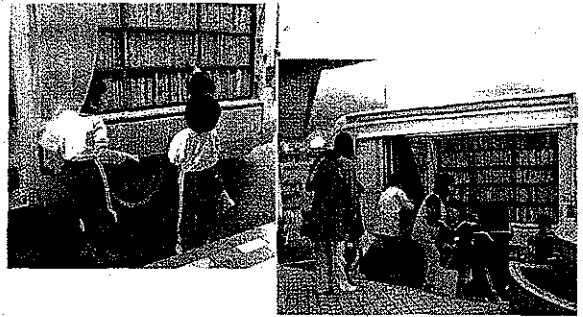

区 分	利用者数 (人)			貸出点数 (点)					
	一 般	児 童	合 計	一般書	児童書	雑 誌	A V	絵 画	合 計
⑤ コ ー ス	31 佐々並小学校	37	200	237	328	476	53	0	857
	32 あさひ保育園佐々並分園	53	158	211	138	501	4	0	643
	33 佐々並中学校	166	0	166	399	149	10	0	558
	34 旭活性化センター	3	0	3	7	3	2	0	12
	35 レストステーションつづじ	4	0	4	5	4	0	0	9
	36 明木図書館	15	3	18	75	39	2	0	116
	37 明木中学校	34	5	39	119	10	2	0	131
⑥ コ ー ス	38 明木小学校	47	505	552	276	1,258	15	0	1,549
	39 あさひ保育園(明木)	34	304	338	66	955	1	0	1,022
	40 川上中学校	75	0	75	118	28	8	0	154
	41 かわかみ苑	111	2	113	358	55	11	0	424
	42 川上公民館	21	48	69	79	118	8	0	205
	43 川上小学校(後期~)	15	171	186	161	274	1	0	436
	44 川上保育園	14	220	234	45	530	14	0	589
⑦ コ ー ス	45 福川小学校	34	312	346	299	830	11	0	1,140
	46 JA 山口高俣支所	2	0	2	17	0	0	0	17
	47 むつみコミュニティセンター	17	11	28	63	115	0	0	178
	48 むつみ中学校	82	0	82	169	34	0	0	203
	49 むつみ生涯学習資料館	12	5	17	42	11	1	0	54
	50 ハピネスふくえ	22	0	22	34	0	4	0	38
	51 福川保育園	24	227	251	6	568	0	0	574
⑧ コ ー ス	52 むつみ小学校	11	371	382	236	846	1	0	1,083
	53 むつみ保育園	146	109	255	221	365	38	0	624
	54 福栄中学校	28	0	28	98	21	1	0	120
	55 紫福小学校	65	223	288	178	309	0	0	487
	56 特別養護老人ホーム紫福園	62	22	84	128	122	3	0	253
	57 萩市役所紫福支所	5	0	5	9	0	1	0	10
	58 紫福保育園	65	236	301	138	1,053	4	0	1,195
小 計	1,204	3,132	4,336	3,812	8,674	195	0	0	12,681

萩『わくわく号』総合計	3,635	18,178	21,813	10,614	43,627	492	25	0	54,758
-------------	-------	--------	--------	--------	--------	-----	----	---	--------

③須佐『まなぼう号』利用状況

巡回日数／	167日
延利用人数／	4,096人
延貸出点数／	12,491点

- ①コース…田万川地域…第2、4火曜日
- ②コース…須佐地域…毎週水曜日
- ③コース…弥富地域…毎週木曜日
- ④コース…須佐地域…毎週金曜日



区 分	利用者数 (人)			貸出点数 (点)						
	一 般	児 童	合 計	一般書	児童書	雑 誌	A V	絵 画	合 計	
① 田 万 川 こ う す	1 多 磨 小 学 校	52	371	423	285	504		267		1,056
	2 ふれあいセンター	4	0	4	5	0		0		5
	3 小 川 支 所	59	1	60	123	90		29		242
	4 農 村 婦 人 の 家	0	0	0	0	0		0		0
	5 小 川 小 学 校	24	91	115	134	127		82		343
	6 小川小児童クラブ	23	25	48	54	167		172		393
	7 多磨小児童クラブ	13	22	35	20	153		150		323
② 須 佐 A こ う す	8 す さ 苑	22	56	78	290	53		11		354
	9 高齢者支援ハウス寿	206	117	323	390	411		405		1,206
	10 青葉台公民館	105	2	107	107	19		16		142
	11 須佐中学校	68	0	68	47	3		68		118
	12 みやこ編物	27	67	94	192	22		541		755
	13 萩社会福祉協議会須佐支所	123	189	312	392	162		1,122		1,676
	14 育英元気っ子	7	10	17	13	11		36		60
③ 弥 富 こ う す	15 弥富小学校	99	310	409	704	363		406		1,473
	16 鈴野川小学校	102	95	197	210	217		110		537
	17 阿武萩森林組合須佐支所	47	3	50	85	0		34		119
	18 弥富保育園	22	214	236	33	278		352		663
	19 弥富公民館	126	4	130	161	13		238		412
④ 須 佐 B こ う す	20 山口県漁協須佐支店	235	6	241	322	3		98		423
	21 須佐保育園	28	629	657	136	535		271		942
	22 しんわ苑	41	61	102	12	70		202		284
	23 育英小学校	77	313	390	290	554		121		965
須佐『まなぼう号』総合計		1,510	2,586	4,096	4,005	3,755		4,731		12,491

7. 行事

《萩図書館》

〔定例行事〕

●子どもの会	(毎月第1土曜日)	12回	延	137人
●むかしむかしの会	(毎月第2・3土曜日)	18回	延	86人
●わくわくの会	(毎月第4土曜日)	11回	延	203人
●おはなしの森	(毎週火・金曜日)	94回	延	3,019人
●あんずの会	(毎月第3火曜日)	11回	延	56人
●萩読書会	(毎月第1木曜日)	11回	延	158人



清ちゃんの手品でショー!

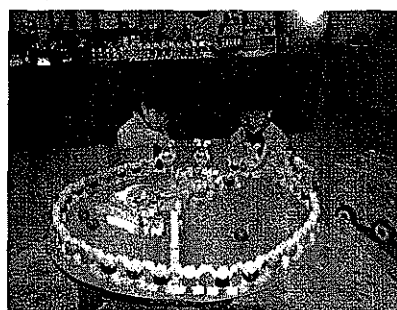

木のおもちゃ展



子どもの会

〔その他の行事〕

●こどもの読書週間特別行事

4月22日～5月14日〈16日間〉…絵本から生まれた木のおもちゃ展 制作者/森重シゲ子氏… 380人
守重シゲ子氏の作品展示

5月13日……清ちゃんの手品でショー! 演者:高橋清司須佐図書館長…………… 39人

●川柳をたのしむつどいーめざせ国民文化祭ー

6月4日……………講師/萩川柳会会員…………… 11人

●科学絵本ってこんなにおもしろい! (講師:代田みち子氏) 共催行事

6月15日……………主催:ジョイントネット萩「草の芽」…………… 28人

●夏休み特別行事

7月23日……………影絵の会「耳なし芳一」

演者:ジョイントネット萩「草の芽」… 27人

7月26日……………工作の会「リズム体操」講師:日高洋子氏…………… 55人

(午前の部31人 午後の部24人)

●松田もと子さんおはなし会 (講師:松田もと子氏) 共催行事

8月20日……………主催:ジョイントネット萩「草の芽」…………… 17人

●旅する絵本カーニバル2006 in 萩

10月29日～10月30日……………共催:絵本カーニバル実行委員会…………… 不特定多数

●読書週間特別行事

10月中旬頃～……………2006読書週間萩図書館特製しおり配布…………… 不特定多数

10月27日～11月12日(14日間)・・・しかけ絵本の世界展	470人
10月27日～11月12日(14日間)・・・購読希望雑誌アンケート	参加票数 150票
●第2回萩図書館まつり	690人
11月6日	図書館クイズ 95人
	ブッカーかけ体験 3人
	BM展示 不特定多数
古本市 主催：ジョイントネット萩「草の芽」	300人
紙芝居大会 演者：ジョイントネット萩「草の芽」	30人



図書館まつり

●冬休み特別行事

12月24日	ブラックシアター「かさ地蔵」	
	演者：ジョイントネット萩「草の芽」	23人
1月5日	新春かるた(百人一首)大会	8人

●まんず聞いてでけらっしゃい(講師：松尾敦子氏)共催行事

3月4日	主催：ジョイントネット萩「草の芽」	102人
------	-------------------	------

●春休み特別行事「は・は・はるだよ」

3月24日	人形劇「ねずみのすもう」	
	演者：ジョイントネット萩「草の芽」	9人

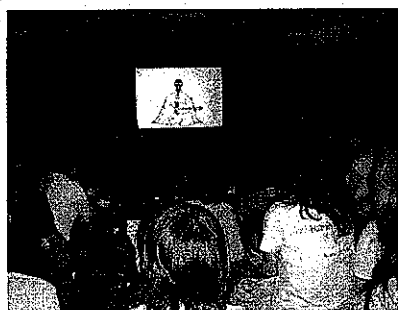

影絵の会



クリスマス会

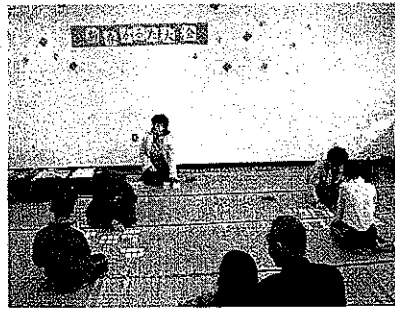

新春かるた大会

《須佐図書館》

〔定例行事〕平成18年6月より実施

●ヒロ・マリのできるかな?	(毎月第1水曜日)	10回	延	132人
●清ちゃんとあそぼう!	(毎月第2水曜日)	10回	延	83人
●おはなしのろうそく	(毎月第4水曜日)	9回	延	73人

〔その他の行事〕

●春休み特別行事「は・は・はるだよ」

4月4日	影絵「じごくのそうべえ」他	
	演者：ジョイントネット萩「草の芽」	31人

●こどもの読書週間特別行事

4月22日～5月14日(16日間)…しかけ絵本の世界展…………… 282人

5月12日……………人形劇「3びきのこぶた」他

演者：ジョイントネット萩「草の芽」… 34人

●資料展

7月1日～7月23日(18日間)…「長州五傑のたどった道」…………… 105人

●夏休み特別行事

7月28日……………影絵の会「耳なし芳一」

演者：ジョイントネット萩「草の芽」… 23人

8月1日……………清ちゃんの工作教室・小学校低学年向「ねことねずみ」…… 11人

8月3日……………清ちゃんの工作教室・小学校高学年向「まわりどうろう」… 1人

8月2日・23日……………まなぼうバスで図書館体験…須佐・弥富コース…………… 1人

8月9日・30日……………まなぼうバスで図書館体験…田万川・小川コース…………… 15人

8月10日……………読書感想画教室 講師：日高洋子氏…………… 8人

8月23日……………パネルシアター「アラジンとまほうのランプ」

演者：ジョイントネット萩「草の芽」… 20人

8月23日……………清ちゃんの手品でショー！

演者：高橋清司須佐図書館長…………… 14人

●読書週間特別行事

10月27日～11月12日(14日間)…木のおもちゃ展 制作者：守重シゲ子氏…………… 306人

守重シゲ子氏の作品展示

10月28日～29日……………古本市…………… 190人

●冬休み特別行事

12月27日……………清ちゃんとあそぼう！「たこづくり」

指導者：高橋清司須佐図書館長…………… 7人

1月5日……………新春カルタとり…………… 22人

●春休み特別行事

3月28日……………「は・は・はるだよ」…人形劇「ねずみのすもう」他

演者：ジョイントネット萩「草の芽」… 25人

3月29日……………おもしろ石ころアート 講師：河村ゆみ子氏…………… 22人

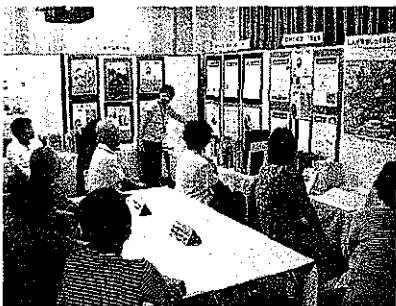

資料展「長州五傑のたどった道」



古本市



新春カルタとり

《明木図書館》

〔定例行事〕

●みんなの広場

会場：旭マルチメディアセンター・保健センター（11回）……参加人員 延 130人

〔その他の行事〕

●こどもの読書週間

4月23日～5月12日……ポスターを描こう…… 14人

4月25日・27日／5月2日・9日（4回）……春のよみきかせ会in明木小学校…… 50人

●読書週間行事

10月31日／11月2日・7日・14日・16日・21日（6回）

秋のよみきかせ会in明木小学校…… 72人

11月9日・10日・13日・15日・20日・22日（6回）

秋のよみきかせ会in佐々並小学校…… 72人

10月27日～11月9日……ポスターを描こう…… 14人

11月19日……しかけ絵本の世界展 in 明木地区文化祭…… 不特定多数
リサイクル雑誌 in 明木地区文化祭……

●読書普及推進事業

11月24日……ブックトーク「ともだち」

（講師：牛尾芙美子氏）宇部ブックトークの会…… 74人

●その他

3月13日～3月23日……明木小学校絵画入賞者作品展…… 不特定多数

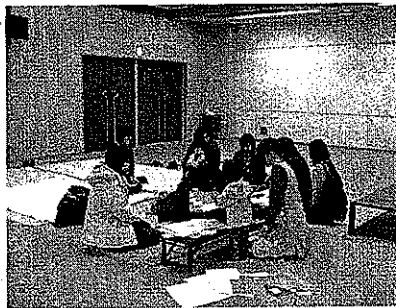

みんなの広場



ブックトーク「ともだち」

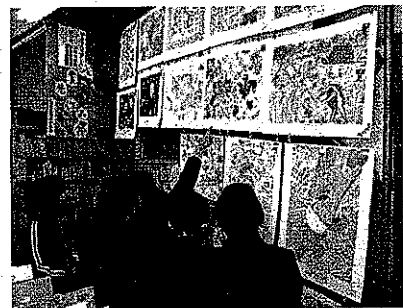

明木小学校絵画入賞者作品展

8. サービス評価指数

人口1人当り貸出点数	$\frac{\text{個人貸出点数}}{\text{人口}} = \frac{377,229 \text{ (点)}}{59,032 \text{ (人)}} \times 100$	6.4点
------------	---	------

年間、市民1人当りが6.4冊借りたこととなります。

登録率	$\frac{\text{個人登録者数}}{\text{人口}} = \frac{9,221 \text{ (人)}}{59,032 \text{ (人)}} \times 100$	15.6%
-----	---	-------

市民の15.6%が貸出のための登録手続きをしています。

登録者1人当り貸出点数	$\frac{\text{個人貸出点数}}{\text{個人登録者数}} = \frac{377,229 \text{ (点)}}{9,221 \text{ (人)}}$	40.9点
-------------	---	-------

登録者1人当りの年間貸出平均です。

人口1人当りの所蔵資料数	$\frac{\text{所蔵資料数}}{\text{人口}} = \frac{206,240 \text{ (点)}}{59,032 \text{ (人)}}$	3.5点
--------------	---	------

市民1人当り3.5点の所蔵資料があります。

資料回転率	$\frac{\text{個人貸出点数}}{\text{所蔵資料数}} = \frac{377,229 \text{ (点)}}{206,240 \text{ (点)}} \times 100$	1.8回
-------	---	------

所蔵資料1点につき年間平均で1.8回貸出されたこととなります。

人口1人当りの資料費	$\frac{\text{資料費}}{\text{人口}} = \frac{12,301,000 \text{ (円)}}{59,032 \text{ (人)}}$	208円
------------	--	------

市民1人当り208円の資料を購入しています。

行政効果 (指数100以上で可)	指数 図書館資料の平均購入単価×個人貸出点数×100	1,254.6
	$= \frac{\text{図書館費}}{48,919,000 \text{ (円)}} \times 100$ $= \frac{1,627 \text{ (円)} \times 377,229 \text{ (点)}}{48,919,000 \text{ (円)}} \times 100$	
	税金の還元 図書館の平均購入単価×個人貸出点数－図書館費 $= 1,627 \text{ (円)} \times 377,229 \text{ (点)} - 48,919,000 \text{ (円)}$	5億6,483万 2,583円

市民が1年間に図書館で借りて読んだ本を、もし購入して読んだとすると6億1,375万1,583円かかります。

この金額を図書館の経済的効果とすれば、100の経費投入(図書館費)に対し、1,254.6の効果あげたこととなります。

また、これから図書館費を差し引くと、5億6,483万2,583円の税金が市民に還元されたこととなります。これは市民1人当り9,568円です。

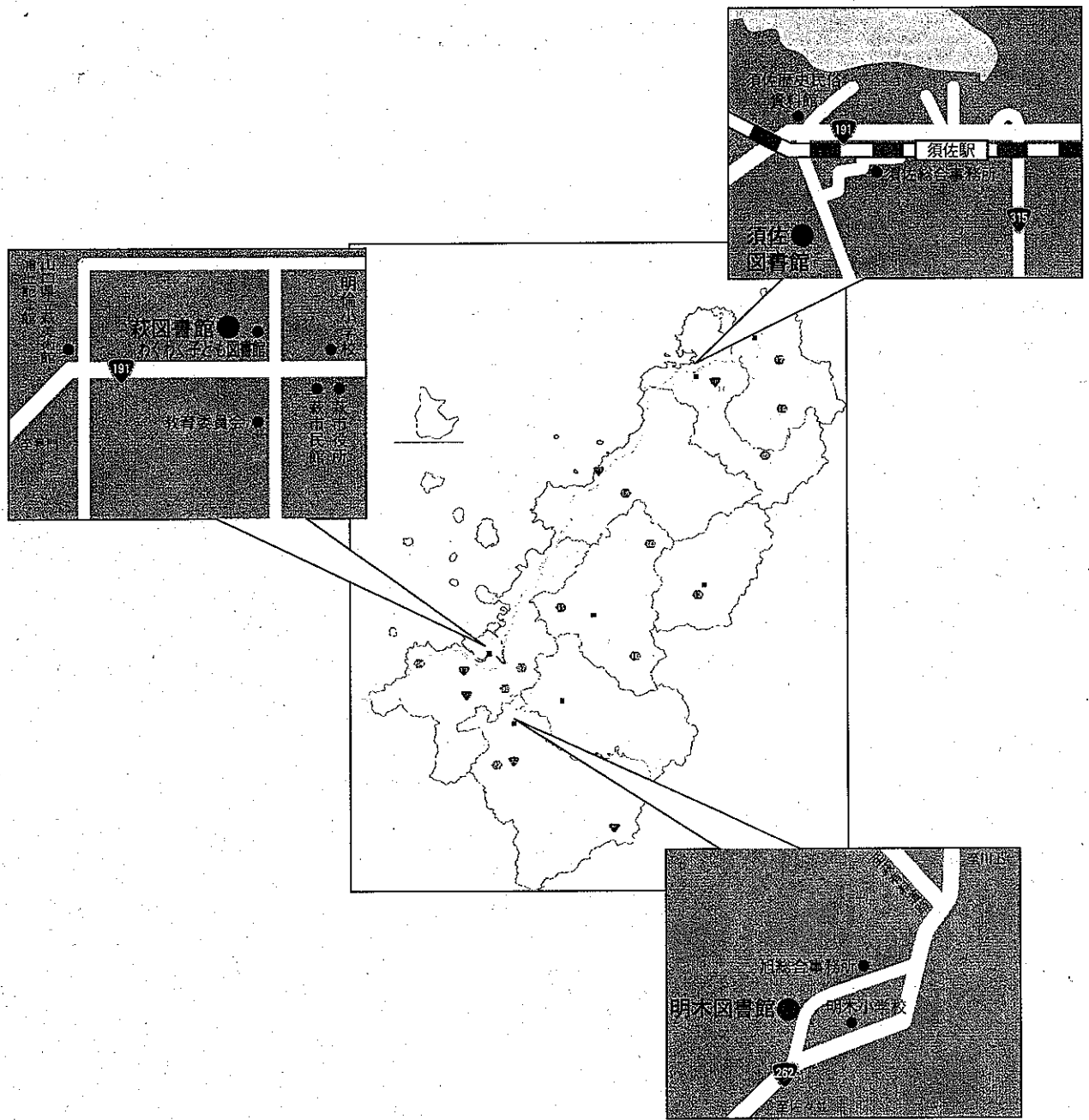

平成18年度 萩市立図書館年報

平成19年8月発行

編集・発行 萩市立図書館